



การไฟฟ้าส่วนภูมิภาค

เลขที่ ก.๓ พทท. (ป.บ.) ๕๖๒ /๒๕๖๗

วันที่ ๒๖ เมษายน ๒๕๖๗

ชื่อผู้รับ นายทัตถนันท์ ทวีสุวรรณรงค์

ตำแหน่ง อ.ก.ป.บ.(ก.๓)

ชื่อผู้ส่ง นายมาโนช แนบเนื้อ

ตำแหน่ง ผจก.(ระดับ ๑๑) รช.ผจก.(ระดับ ๑๐) กฟส.พทท.

ด้วยการไฟฟ้า กฟส.พุทธมณฑล จะขอย้ายโหลดเพื่อปฏิบัติงานในระบบจำหน่าย ๒๒ เครือ สถานีไฟฟ้า ศาลายา ตามแผนผังสิ่งเชื่อมแบบ จำนวน .....๑..... แผ่น ดังนี้

ที่	ฟีดเดอร์	วัน/เดือน/ปี	ตั้งแต่เวลา	ถึงเวลา	ลักษณะงานที่ปฏิบัติ/บริเวณ	จาก	ถึง	ผู้ควบคุมงาน
๑.	SLY05	๒๐ เม.ย. ๖๗	๐๙.๐๐	๑๓.๐๐	แก้ไขสวิตช์ไบเมทัลชำรุดแตกหิน , Flash Over รหัส SLY๐๕S-๐๓ , SLY๐๕S-๐๔ , SLY๐๖S-๑๔ **ปฏิบัติงานโดยชุดออกไลน์ กระเช้าสมุทรศาสตร์**	SLY055-03	SLY055-09	นายปราโมทย์ เบลูจทรัพย์ ช.บ.บ. ๐๙๐-๙๖๒๙๕๓๒
๒.	SLY06	๒๐ เม.ย. ๖๗	๐๙.๐๐	๑๓.๐๐		OPEN SLY06S-14	-	

พื้นที่ที่มีผู้ใช้ไฟฟ้าได้รับผลกระทบ(ไฟดับ).....

ผู้ประสานงานการดับไฟ ชื่อ นายปราโมทย์ เบลูจทรัพย์ ตำแหน่ง ช.บ.บ. โทร. ๐๙๐-๙๖๒๙๕๓๒

พื้นที่ ที่ขอดับไฟปฏิบัติงานมีสายเคเบิลใยแก้วนำแสงของ กฟท. (หากมีโอกาสชำรุด ผศ.สร.ส.ก(๓) จะไปตรวจสอบก่อนปฏิบัติงาน)

- ๑.  มีสายเคเบิลใยแก้วนำแสง ๑.๑  มีโอกาสชำรุด ๑.๒  ไม่มีโอกาสชำรุด
- ๒.  ไม่มีสายเคเบิลใยแก้วนำแสง

(...นายมาโนช แนบเนื้อ...)  
ผจก.(ระดับ ๑๑) รช.ผจก.(ระดับ ๑๐)  
กฟส.พุทธมณฑล

สำหรับแผนควบคุมการจ่ายไฟ (ผคฟ.) กฟท.๓  
เรียน อ.ก.ป.บ.(ก.๓)

ผคฟ. พิจารณาแล้วเห็นควร

อนุมัติให้ดับไฟตามคำขอชื่อ.....ฟีดเดอร์.....จาก.....ถึง.....  
ในวันที่.....ตั้งแต่เวลา.....น. ถึง.....น. ตามใบสั่งทำสวิตซ์เชิงเลขที่.....

อนุมัติให้ดับไฟตามคำขอชื่อ.....ฟีดเดอร์.....จาก.....ถึง.....  
ในวันที่.....ตั้งแต่เวลา.....น. ถึง.....น. ตามใบสั่งทำสวิตซ์เชิงเลขที่.....  
พนักงานศูนย์ฯ นาย.....ประสานงานการขอดับไฟกับ.....

(.....)

**สำหรับผู้อนุมัติ**

ที่ ก.๓ กปบ.(คฟ.)

เรียน ผจก.....

อก.บช.(ก.๓), อก.วว.(ก.๓)

**อนุมัติ** และแจ้ง จป. เพื่อตรวจสอบความปลอดภัย  
พร้อมทั้งลงข้อมูลแจ้งแผนดับเพลิงใน [www.pea.co.th](http://www.pea.co.th)

ขั้นตอนการสวิชชิง.....แผ่น

แผนผังแนบ.....แผ่น

ผจฟ.....(สถานี.....)

เพื่อทราบ และจัดพนักงานเข้าปฏิบัติงานร่วมกับศูนย์ฯ นครปฐม

ตั้งแต่วันที่.....น. เป็นต้นไป จนกว่างานจะแล้วเสร็จ

แผนผังงานย้ายโหลดแก่ขงสรีทชขบมดขำตุแตกบั้น , Flash Over  
 วันอังคารที่ ๓๐ เมษายน ๒๕๖๗ เวลา ๐๙.๐๐ - ๑๓.๐๐ น.

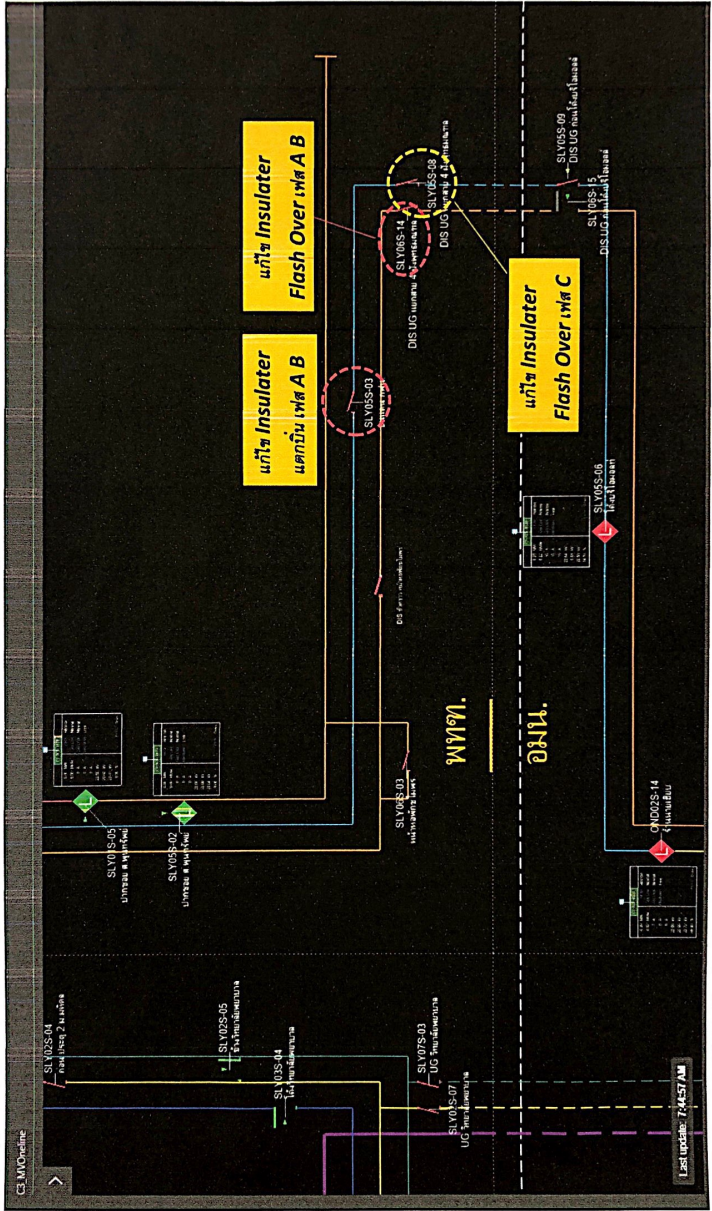



การไฟฟ้าส่วนภูมิภาค  
PROVINCIAL ELECTRICITY AUTHORITY

จาก ผ.บ. กฟอ. พุทธมณฑล ถึง ผจก. กฟอ. พุทธมณฑล  
เลขที่ ก.๓ พทท.(ป.บ.) ๐๔๗/๒๕๖๗ วันที่ - ๕ มี.ค. ๒๕๖๗  
เรื่อง รายงานผลการตรวจสอบระบบจำหน่ายแรงสูง/แรงต่ำ FM-OM-๒๓/๐๒  
เรียน ผจก./รจก.(ท)/ทผ.ปบ.

กระผมตรวจระบบจำหน่าย  แรงสูง  แรงต่ำ  หม้อแปลง.....ระบบ.....เฟส  
.....สาย ขนาด.....เควีเอ หมายเลข ที.อี.เอ.....จ่ายจากพิดเตอร์.๕ สถานี ศาลายา  
บริเวณ หนาท่อพักขโมพร..... พบว่ามีสภาพชำรุดหรือผิดปกติ  
คือ ลูกถ้วยอินซูลเตอร์ของสวิตช์ใบมีด รหัส SLY05S-03 เฟส A B แตกบิ่น  
เห็นควรดำเนินการ ประสานงานชุด HL กระเช้า เข้าดำเนินการแก้ไข

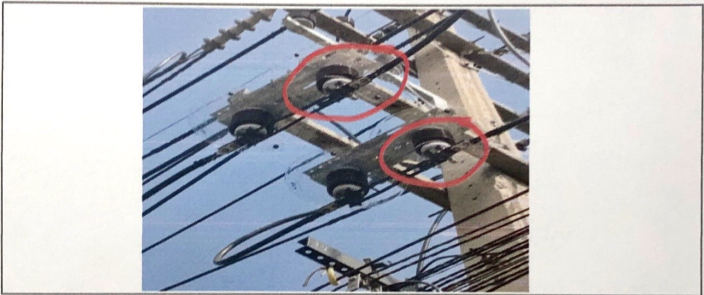

จึงเรียนมาเพื่อโปรดพิจารณาอนุมัติให้ต่อไปด้วย

อนุมัติ

(นายขจรเดช นิยมศิริ)  
รจก.(ท) ปฏิบัติงานแทน  
ผจก.กฟอ.พุทธมณฑล

ให้ นายปราโมทย์ ดำเนินการต่อไป

(นายชูเดช อินทัง)  
ทผ.ปบ. กฟอ.พุทธมณฑล

FM-OM-๒๓/๒/๒๕๖๖

(นายปราโมทย์ เบญจทรัพย์) ผู้สำรวจ  
ข.ผ.บ. กฟอ.พุทธมณฑล  
- ๕ มี.ค. ๒๕๖๗

อุปกรณ์

- |                    |                                    |             |
|--------------------|------------------------------------|-------------|
| ๑. รหัส ๑๐๕๐๐๕๐๐๐๐ | ชื่อ สวิตช์ใบมีด ๒๒ เควี ๖๐๐ แอมป์ | จำนวน ๒ ชุด |
| ๒. รหัส ๑๐๒๐๕๐๐๐๐๐ | ชื่อ ทาปลา AL ขนาด ๑๕๕ ตร.มม.      | จำนวน ๔ อัน |
| ๓. รหัส.....       | ชื่อ.....                          | จำนวน.....  |
| ๔. รหัส.....       | ชื่อ.....                          | จำนวน.....  |
| ๕. รหัส.....       | ชื่อ.....                          | จำนวน.....  |
| ๖. รหัส.....       | ชื่อ.....                          | จำนวน.....  |
| ๗. รหัส.....       | ชื่อ.....                          | จำนวน.....  |
| ๘. รหัส.....       | ชื่อ.....                          | จำนวน.....  |

4๐๐6888671, 9600150941, 9200209962, 4006952081





**การไฟฟ้าส่วนภูมิภาค**  
PROVINCIAL ELECTRICITY AUTHORITY

จาก ผบ.กฟอ.พุทธมณฑล

ถึง ผจก.กฟอ.พุทธมณฑล

เลขที่ ก.๓ พทท.(ป.บ.) ๐๔๗/๒๕๖๗

วันที่ - ๕ มี.ค. ๒๕๖๗

เรื่อง รายงานผลการตรวจสอบระบบจำหน่ายแรงสูง/แรงต่ำ FM-OM-๒๓/๐๒

เรียน ผจก./รจก.(ท)/ทผ.ปบ.

กระผมตรวจระบบจำหน่าย  แรงสูง  แรงต่ำ  หม้อแปลง.....ระบบ.....เฟส  
.....สาย ขนาด.....เควีเอ หมายเลข พี.อี.เอ.....จ่ายจากพิดเดอร์ ๕ สถานี ศาลายา  
บริเวณ.....ขุนแดน กฟน.....พบว่าเมื่อสภาวะพาดหรือผิดปกติ  
คือ.....ลูกถ้วยอินซูลเตอร์ของสวิตช์ใบมีด UG รหัส SLY05S-08 เฟส C แฟลชโอเวอร์ (มีรอย LEAK ลงกราวด์)  
เห็นควรดำเนินการ ประสานงานชุด HL กระเช้า เขาดำเนินการแก้ไข

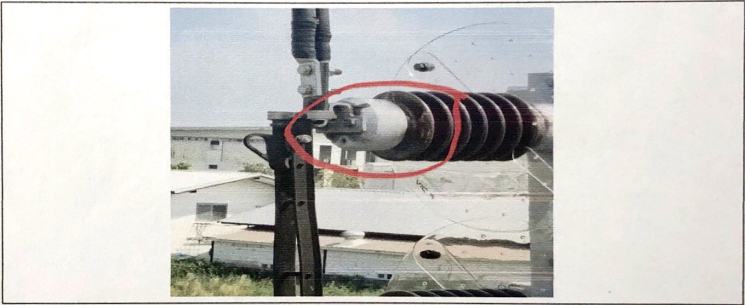

จึงเรียนมาเพื่อโปรดพิจารณาอนุมัติให้ต่อไปด้วย

อนุมัติ

*นายจรเดช นิยมศิริ*  
(นายจรเดช นิยมศิริ)  
รจก.(ท) ปฏิบัติงานแทน  
ผจก.กฟอ.พุทธมณฑล

ให้ *นายปราโมทย์ เบนจทรทรัพย์* ดำเนินการต่อไป

*นายชูเดช อินทัง*  
(นายชูเดช อินทัง)  
ทผ.ปบ. กฟอ.พุทธมณฑล

FM-OM-๒๓/๒/๒๕๖๖

*นายปราโมทย์ เบนจทรทรัพย์*  
(นายปราโมทย์ เบนจทรทรัพย์) ผู้สำรวจ  
ชผ.ปบ. กฟอ.พุทธมณฑล  
- ๕ มี.ค. ๒๕๖๗

อุปกรณ์

- |                         |                                    |             |
|-------------------------|------------------------------------|-------------|
| ๑. รหัส..... ๑๐๔๐๐๕๐๐๐๐ | ชื่อ สวิตช์ใบมีด ๒๒ เตรี ๖๐๐ แอมป์ | จำนวน ๑ ชุด |
| ๒. รหัส..... ๑๐๒๐๕๒๐๑๐๒ | ชื่อ ทางปลา AL ขนาด ๑๘๕ ตร.มม.     | จำนวน ๒ อัน |
| ๓. รหัส.....            | ชื่อ                               | จำนวน       |
| ๔. รหัส.....            | ชื่อ                               | จำนวน       |
| ๕. รหัส.....            | ชื่อ                               | จำนวน       |
| ๖. รหัส.....            | ชื่อ                               | จำนวน       |
| ๗. รหัส.....            | ชื่อ                               | จำนวน       |
| ๘. รหัส.....            | ชื่อ                               | จำนวน       |

4006888671, 9600150925, 9200208956, 4006781753



การไฟฟ้าส่วนภูมิภาค  
PROVINCIAL ELECTRICITY AUTHORITY

จาก ผบ.กฟอ.พุทธมณฑล

ถึง ผจก.กฟอ.พุทธมณฑล

เลขที่ ก.๓ พทท.(ป.บ.) ๐๕๗/๒๕๖๗

วันที่ - ๕ มี.ค. ๒๕๖๗

เรื่อง รายงานผลการตรวจสอบระบบจำหน่ายแรงสูง/แรงต่ำ FM-OM-๒๓/๐๒

เรียน ผจก./รจก.(ท)/ผ.บ.บ.

กระผมตรวจระบบจำหน่าย  แรงสูง  แรงต่ำ  หม้อแปลง.....ระบบ.....เฟส.....สาย ขนาด.....เคเบิล หมายเลข พี.อี.เอ.....จ่ายจากฟีดเดอร์.....๒. สถานี.....ศาลายา.....บริเวณ.....ชั้นแดน กฟน.....พบว่ามีส่วนภาพชำรุดหรือผิดปกติ คือ.....ลูกถ้วยอินซูลเตอร์ของสวิตช์ใบมีด UG รหัส SLY06S-14 เฟส A B และฟลัชโอเวอร์ (มีรอย LEAK ลงกราวด์) เห็นควรดำเนินการ ..ประสานงานชุด HL กระเช้า เข้าดำเนินการแก้ไข.....

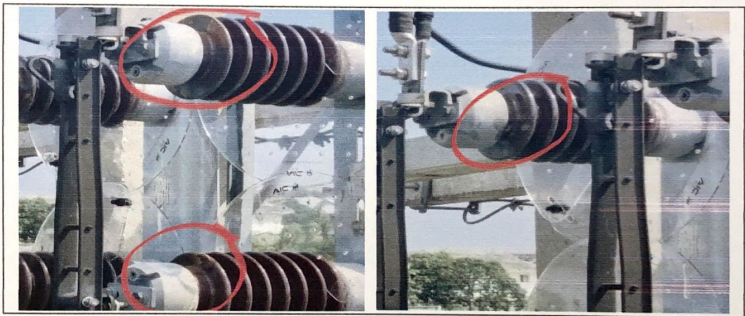

จึงเรียนมาเพื่อโปรดพิจารณาอนุมัติให้ต่อไปด้วย

อนุมัติ

*นายชจรเดช นิยมศิริ*  
(นายชจรเดช นิยมศิริ)  
รจก.(ท) ปฏิบัติงานแทน  
ผจก.กฟอ.พุทธมณฑล

ให้.....*นายปราโมทย์ เบลงทรัพย์*.....ดำเนินการต่อไป

*นายชูเชน อินทัง*  
(นายชูเชน อินทัง)  
หม.บ.บ. กฟอ.พุทธมณฑล

*นายปราโมทย์ เบลงทรัพย์* ผู้สำรวจ  
ผ.บ.บ. กฟอ.พุทธมณฑล  
- ๕ มี.ค. ๒๕๖๗

อุปกรณ์

- |                        |                                     |             |
|------------------------|-------------------------------------|-------------|
| ๑. รหัส.....๑๐๔๐๐๕๐๐๐๐ | ชื่อ สวิตช์ใบมีด ๒๒ เกรย์ ๒๐๐ แอมป์ | จำนวน ๒ ชุด |
| ๒. รหัส.....๑๐๒๐๔๒๐๑๐๒ | ชื่อ ทางปลา AL ขนาด ๑๘๕ ตร.มม.      | จำนวน ๔ อัน |
| ๓. รหัส.....           | ชื่อ .....                          | จำนวน ..... |
| ๔. รหัส.....           | ชื่อ .....                          | จำนวน ..... |
| ๕. รหัส.....           | ชื่อ .....                          | จำนวน ..... |
| ๖. รหัส.....           | ชื่อ .....                          | จำนวน ..... |
| ๗. รหัส.....           | ชื่อ .....                          | จำนวน ..... |
| ๘. รหัส.....           | ชื่อ .....                          | จำนวน ..... |

FM-OM-๒๓/๒/๒๕๖๖

4006๙๙8672 , ๙6๐๐150847 , ๙200209๙69 , 4๐๐6๙53๐21